

DocShell Visitors

מערכת ניהול וזימון מבקרים

תוכן העניינים

2	מערכת ניהול וזימון מבקרים
3	רשימת הנכנסים
4	חיפוש מבקרים
5	דוחות המערכת
6	זימון מבקרים
7	תכונות נוספות למערכת
7	אופציות עתידיות:

מערכת ניהול וזימון מבקרים

מערכת בקרת מבקרים מבית סי.אס.אן. מחקר ופיתוח

כוללת טכנולוגיית OCR (זיהוי תווים אופטי) בעברית.

המערכת מאפשרת סריקה של תעודות מזהות מסוגים שונים:

- תעודת זהות ישראלית
- רישיון נהיגה ישראלי
- תעודות חוגר / קצין
- תעודות מוכרות נוספות

לאחר הסריקה מבוצעת פעולת OCR המאפשרת שליפה של כל השדות הכתובים והצגתם על מסך המבקר.

כל תעודה נשמרת במאגר הפנימי של המערכת ומאפשרת תצוגה של הכניסות של המבקר בחתכים שונים (תאריך, שעה, כמות כניסות, מורשה כניסה וכו').

רשימת הנכנסים

הצגת תמונות של כל הנכנסים האחרונים למתקן:

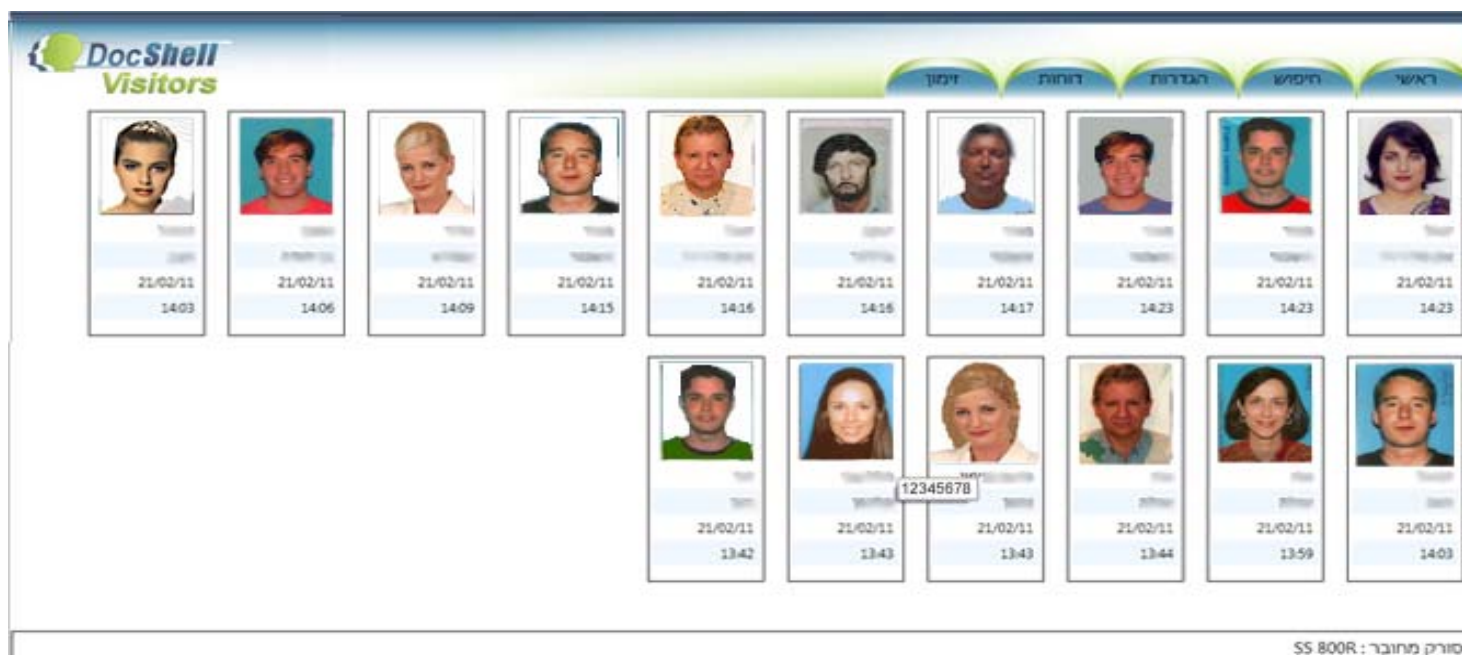

תמונה	שם	תאריך	שעה
[Photo]	[Name]	21/02/11	14:03
[Photo]	[Name]	21/02/11	14:06
[Photo]	[Name]	21/02/11	14:09
[Photo]	[Name]	21/02/11	14:15
[Photo]	[Name]	21/02/11	14:16
[Photo]	[Name]	21/02/11	14:16
[Photo]	[Name]	21/02/11	14:17
[Photo]	[Name]	21/02/11	14:23
[Photo]	[Name]	21/02/11	14:23
[Photo]	[Name]	21/02/11	14:23
[Photo]	[Name]	21/02/11	13:42
[Photo]	[Name]	21/02/11	13:43
[Photo]	[Name]	21/02/11	13:43
[Photo]	[Name]	21/02/11	13:44
[Photo]	[Name]	21/02/11	13:59
[Photo]	[Name]	21/02/11	14:03

הצגת התמונות במסך הראשי בקליק אחד ע"י הקשה על "הצג רשימה מלאה"

מתוך טבלת כניסות אחרונות.

הרשימה כוללת תאריך ושעת כניסה .

חיפוש מבקרים

באפשרות המערכת להציג חיפוש של מבקר לפי חתכים שונים (מס' זהות, שם, שם משפחה תאריכי כניסה וכו').

כמו כן ניתן לעלות מבקר קיים למסך הראשי ולאשר את כניסתו גם ללא הצגה של תעודה, על פי זיהוי מתעודה קיימת.

סורק מחובר : SS 800R

ניתן לראות את כל הכניסות של המבקר למתקן לפי תאריכים ושעות.

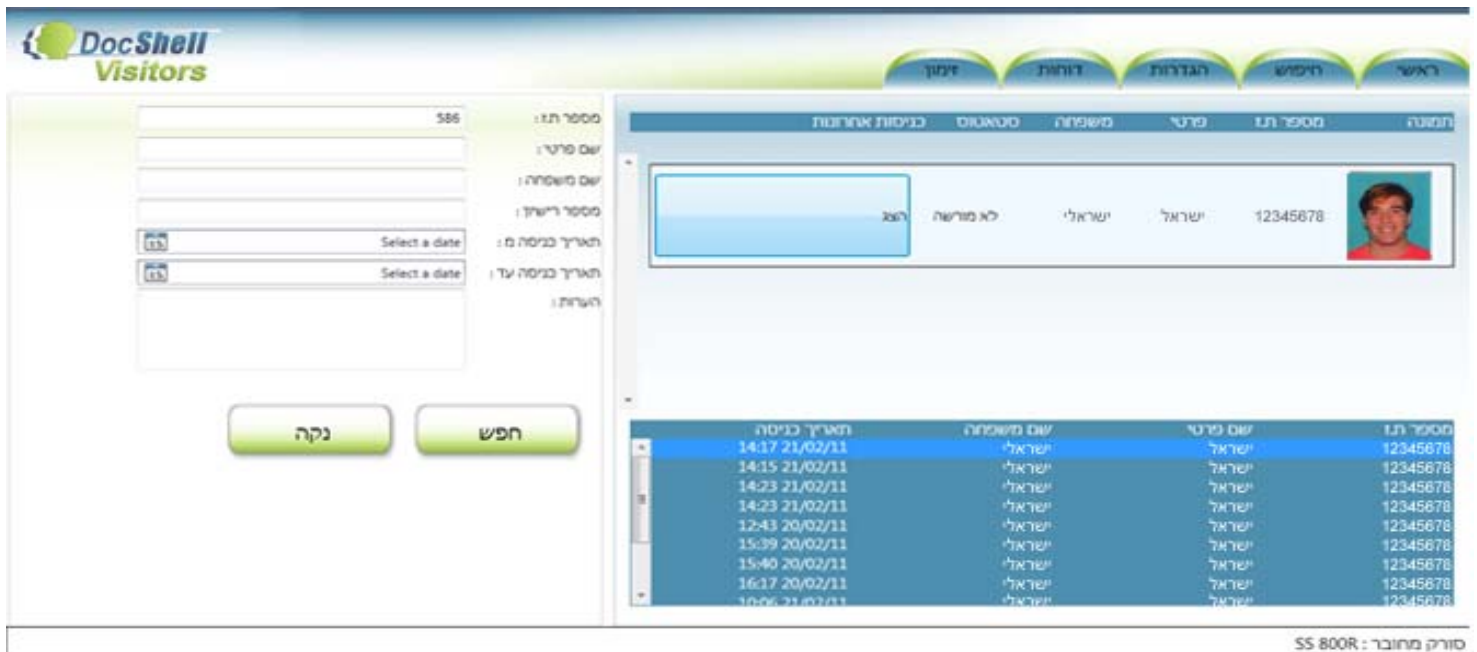

סורק מחובר : SS 800R

דוחות המערכת

בדוחות המערכת ניתן להציג את כל המבקרים שביקרו במתקן כולל מספר המבקרים בחתך של מס' התעודות שנשמרו במערכת.

דוח של מבקרים בחתך של תאריכים כולל כמות המבקרים והרשאות לתאריך הנבחר.

זימון מבקרים

מערכת זימון המבקרים מאפשרת למשתמש לבצע זימון מבקר לפי מספר ת.ז בלבד עם הגבלה לתאריך ושעת הביקור לפי הצורך.

מסך קב"ט מאפשר מתן הרשאה למבקר והגבלת זמנים.

מסך מאבטח/שומר מקבל אישור על המבקר בזמן העברת תעודה וזיהוי המבקר.

תכונות נוספות למערכת

- אישור יציאה – מאפשר לרשום את המבקרים הזמן היציאה , לוודא שכל המבקרים של אותו יום יצאו את המתקן.
- כניסה למערכת ע"י שם משתמש וסיסמא – כניסה לפי הרשאה : קב"ט / מנהל מתקן , מאבטח / שומר, זימון מבקרים במסך משתמש.
- שמירת פעולות מערכת – שמירה של החלפת סטאטוסים של מבקרים כולל ע"י מי בוצע (שומר / קב"ט .)
- מנגנון הרשאות – ניהול משתמשי מערכת – מנהל מערכת יוכל להוסיף / לשנות / למחוק משתמשים.
- זימון מבקרים – הזנה / עדכון / מחיקה בתחנה המקומית , אופציה עתידית לביצוע דרך הרשת. הודעה למאבטח / שומר כי היגיע המבקר המוזמן.
- התראות קוליות – התראה קולית על מבקר חריג במערכת (מבקר לא מורשה וכו.)
- שמירה ידנית – אפשרות שמירה ידנית של תעודה לא מוכרת או לא מזוהה.
- הדפסה – אפשרות הדפסה של מדבקות מבקר , כולל תמונה , שם , שם משפחה ופרטים נוספים אחרים לפי הגדרה מראש.
- הדפסת דוחות המערכת לפי החתכים השונים.
- בסיס נתונים משותף – ניתן להשתמש בבסיס נתונים משותף לכל תחנות העבודה ברשת. אגירת פרטי מבקרים בבסיס נתונים אחד.

אופציות עתידיות:

- צילום תמונה מקומית וקישורה למסך המבקר.
- חיבור מערכת (LPR זיהוי מס' רכב –) מבוסס על הטכנולוגיה של CSSN .

לפרטים נוספים :

מיקי אשכנזי

מנהל שיווק ומכירות ישראל

miki@card-reader.com

052-4546444

ניתן למצוא אותנו גם באתר הישראלי www.cssn.co.il